

**CENTRO**  
**20**  
**30**

**COMITÉ DE  
ACOMPANHAMENTO**

22-11-2023

# Ordem de Trabalhos

- 1. Informações**
- 2. Ponto de situação do Centro 2020**
- 3. Ponto de situação do Centro 2030**
- 4. Análise e aprovação de propostas de metodologias e critérios de seleção**
- 5. Análise e aprovação do Plano de Avaliação**
- 6. Análise e aprovação do Plano de Comunicação**
- 7. Condições habilitadoras: ponto de situação**
- 8. Capacitação dos atores relevantes**
- 9. Outros assuntos**

# 1. INFORMAÇÕES

# 2. PONTO DE SITUAÇÃO

CENTRO 2020

31-10-2023

# METAS E OBJETIVOS

	Total	FEDER	FSE
Programação	2.155.031.031	1.814.311.682	340.719.349
Compromisso	2.469.739.280	1.997.692.322	472.046.957
Execução	1.944.300.586	1.592.459.762	351.840.823
Pagamento	1.870.985.674	1.587.951.693	283.033.981

unidade: milhões de euros

	Total	FEDER	FSE
Compromisso	114,6%	110,1%	138,5%
Execução	90,2%	87,8%	103,3%
Pagamento	86,8%	87,5%	83,1%

# PONTO DE SITUAÇÃO CENTRO 2020

## Aprovações, execução e pagamentos

milhões de euros

Eixo	Designação do Eixo Prioritário	Fundo	Programado (1)	Fundo aprovado (2)	Fundo executado (3)	Fundo pago (4)	Taxa de compromisso (5) = (2)/(1)	Taxa de execução (6) = (3)/(1)	Taxa de pagamento (7) = (4)/(2)
1	Investigação, Desenvolvimento e Inovação (IDEIAS)	FEDER	186	237	178	179	128%	96%	75%
2	Competitividade e Internacionalização da Economia Regional (COMPETIR)	FEDER	675	761	602	616	113%	89%	81%
3	Desenvolver o Potencial Humano (APRENDER)	FEDER	178	168	148	143	94%	83%	85%
		FSE	160	177	130	112	111%	82%	64%
4	Promover e Dinamizar a Empregabilidade (EMPREGAR e CONVERGIR)	FEDER	117	125	87	87	106%	74%	70%
		FSE	106	167	140	94	157%	132%	56%
5	Fortalecer a Coesão Social e Territorial (APROXIMAR e CONVERGIR)	FEDER	109	140	101	99	128%	92%	71%
		FSE	64	110	75	68	171%	117%	62%
6	Afirmar sustentabilidade dos recursos (SUSTENTAR)	FEDER	47	56	38	37	120%	81%	67%
7	Afirmar a sustentabilidade dos territórios (CONSERVAR)	FEDER	191	204	169	164	107%	89%	80%
8	Reforçar a capacitação institucional das entidades regionais (CAPACITAR)	FEDER	26	25	22	21	96%	85%	86%
		FSE	11	19	7	9	178%	62%	46%
9	Reforçar a rede urbana (CIDADES)	FEDER	232	223	199	194	97%	86%	87%
10	Assistência Técnica	FEDER	54	59	50	48	109%	92%	80%
Total FEDER			1.814	1.998	1.592	1.588	110,1%	87,8%	79,5%
Total FSE			341	472	352	283	138,5%	103,3%	60,0%
Total do PO			2.155	2.470	1.944	1.871	114,6%	90,2%	75,8%

**114,6%**  
COMPROMISSO

**90,2%**  
EXECUÇÃO

**86,8%**  
PAGAMENTO

(1) valores reprogramação 2023

Ponto de situação Centro 2020 outubro de 2023

# CENTRO 2020

## Evolução das taxas de compromisso e de execução

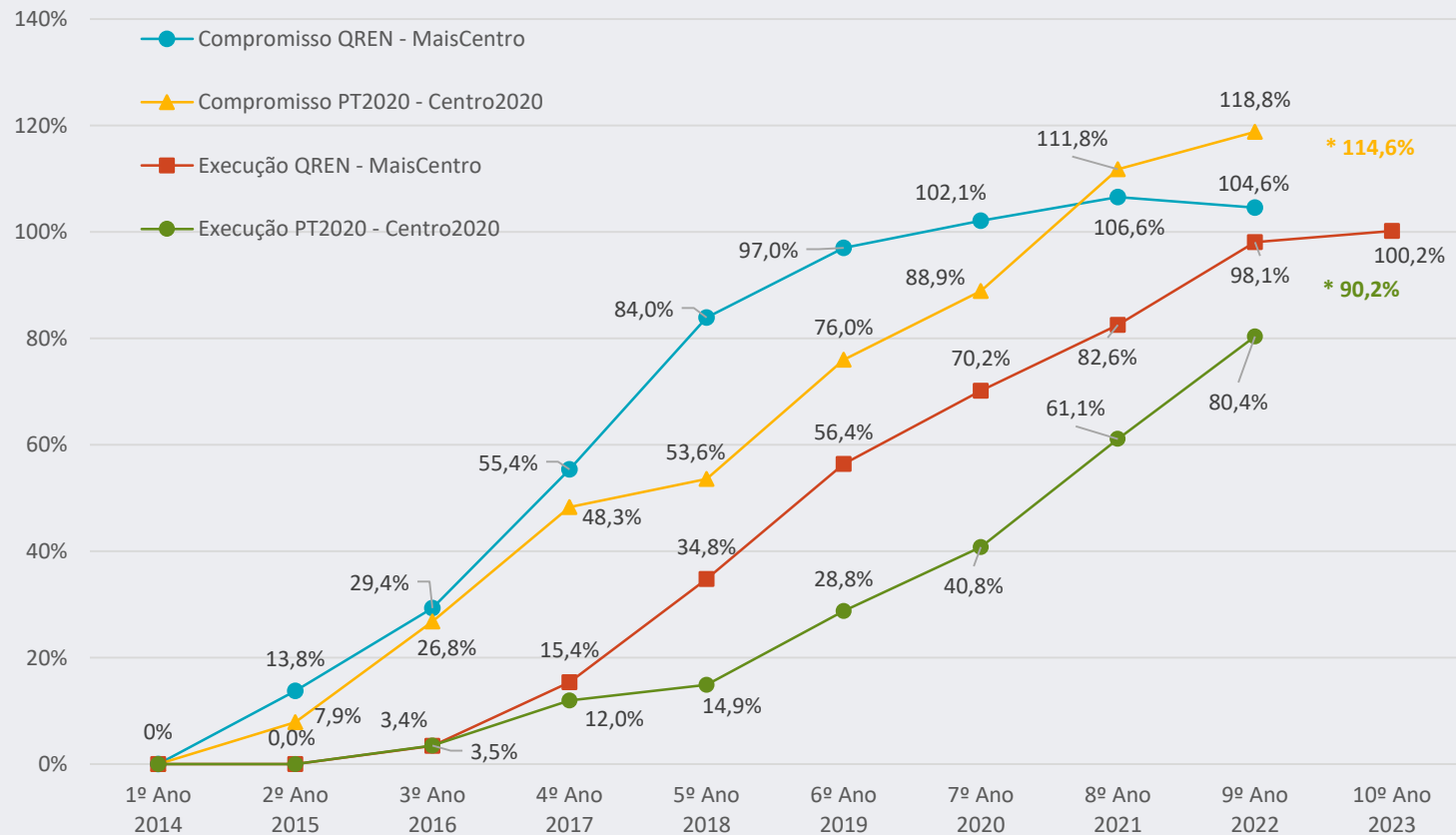

Ponto de situação Centro 2020 outubro de 2023

# CENTRO 2020

## Pedidos de pagamento em análise

milhões de euros

	FEDER (AG)	FEDER E FSE (SI)	FSE (AG)
Pedidos de pagamento em análise [fundo]	47,7	53,1	25,8

<u>Pedidos de pagamento em análise [fundo]   TOTAL</u>	<b>126,6</b>
<b>VARIAÇÃO POTENCIAL DA TAXA DE EXECUÇÃO</b>	<b>5,9%</b>
<b>TAXA DE EXECUÇÃO POTENCIAL</b>	<b>96,1%</b>
<b>FUNDO EXECUTADO ACUMULADO A 31-10-2023</b>	<b>1.944,3</b>
<b>TAXA DE EXECUÇÃO A 31-10-2023</b>	<b>90,2%</b>



# CENTRO 2020

## Medidas em curso e em perspectiva

- Reprogramação do Programa – **aprovada pela COM em novembro/23;**
- Reuniões agendadas com os principais beneficiários (abaixo de 70%);
- Reuniões quinzenais com OI dos sistemas de incentivos;
- Submissão dos pedidos de pagamento finais do IF do BdF;
- Aprovação projetos educação – aviso MEA;
- Datas limite para submissão de despesa;
- Deliberar sobre operações com aprovação condicionada;
- Conversão de elegível não participado em participado – janeiro/fevereiro 2024;
- Rever elegibilidades: revisão de preços e trabalhos complementares – janeiro/fevereiro 2024.

# 3. PONTO DE SITUAÇÃO

CENTRO 2030

31-10-2023

# AVISOS ABERTOS POR FUNDO

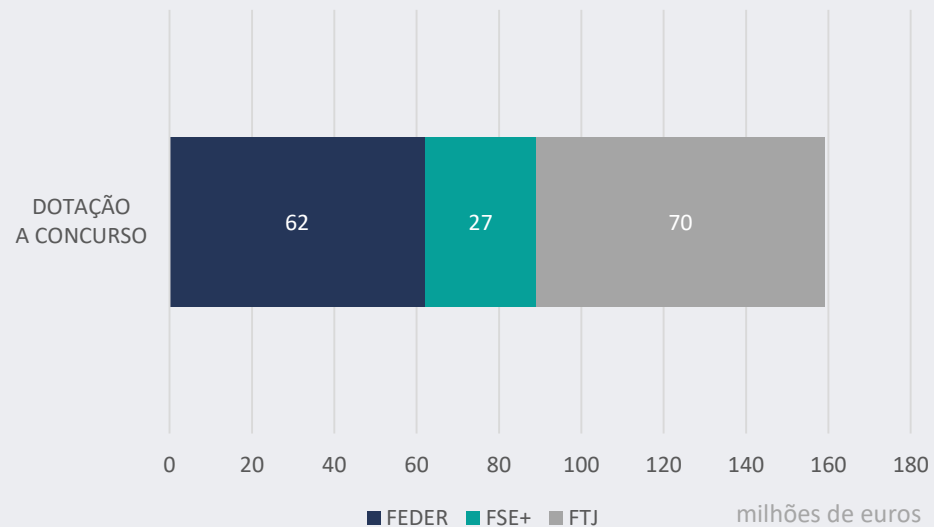

N.º DE AVISOS POR FUNDO

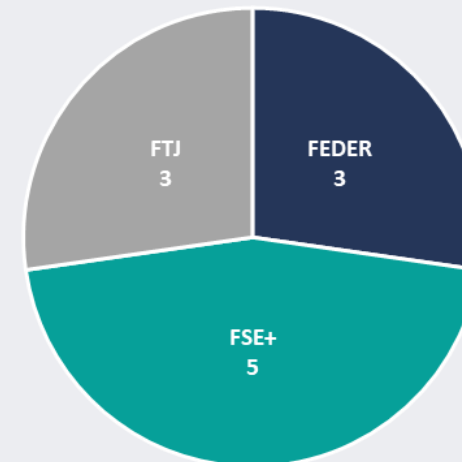

**159 M€ DE FUNDO A CONCURSO NUM TOTAL DE 11 AVISOS ABERTOS**

**7,99 M€ em 7 operações aprovadas - TESP**

# AVISOS PREVISTOS ATÉ 31-08-2024

quadrimestre	fundo	n.º avisos	dotação fundo
Q1	FEDER	11	154
	FSE+	6	30
	total	17	184
Q2	FEDER	9	134
	FSE+	4	14
	total	13	148
Q3	FEDER	6	199
	FSE+	3	25
	total	9	224
	FEDER	26	487
	FSE+	13	69
	Total	39	556

milhões de euros

**39**

**AVISOS**

**556M€**

**DOTAÇÃO**

# AVISOS PREVISTOS, POR OP, ATÉ 31-08-2024

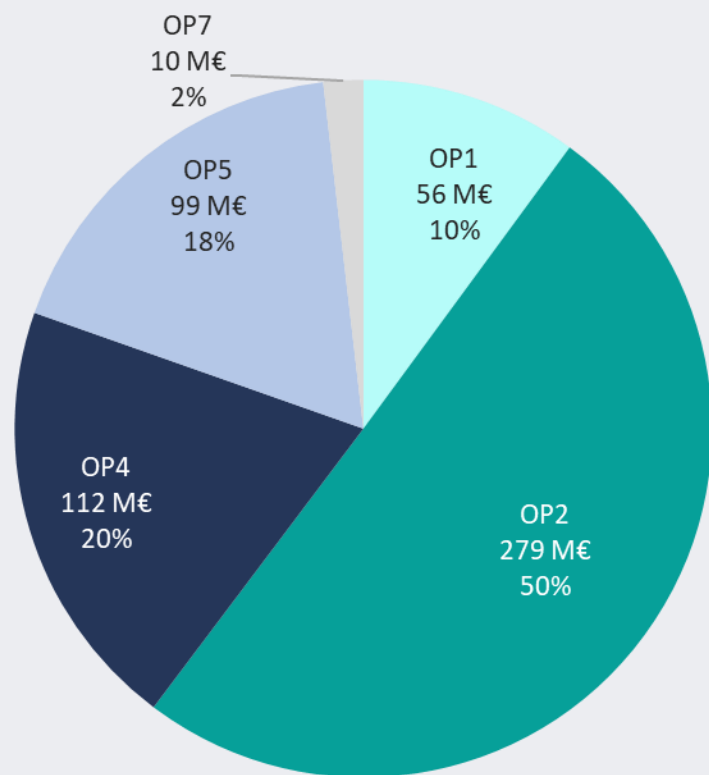

- ✓ **50% da dotação para avisos do OP2**
- ✓ **OP4 e OP5 com uma percentagem próxima dos 20% da dotação prevista no plano**

# Situação de operacionalização dos instrumentos territoriais

# INSTRUMENTOS TERRITORIAIS

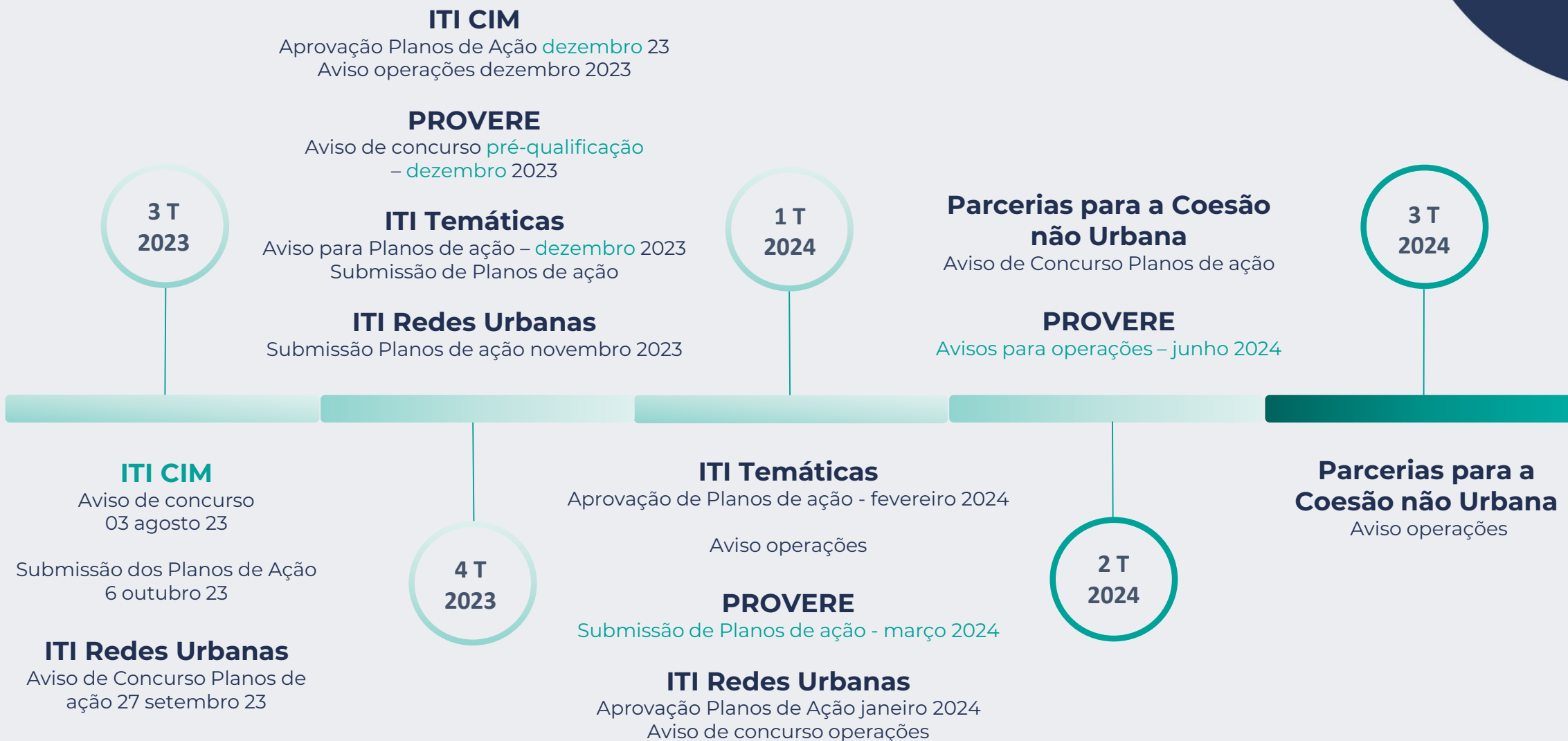

# Fundo para uma Transição Justa | Médio Tejo



# Contexto

O Plano Territorial para uma Transição Justa do Médio Tejo apresenta um conjunto de medidas reativas que procuram **mitigar os efeitos do encerramento da central termoelétrica a carvão do Pego**, apoiando a dinamização e diversificação económica e os trabalhadores afetados pelo encerramento.

## Principais objetivos:

### 1. Diversificação económica

Áreas prioritárias: RIS3 do Centro e especificidades do MT:

Materiais, *tooling* e tecnologias de produção

Recursos naturais (incluindo a água, a floresta e o agroalimentar)

Bioeconomia

Energia e Clima

Mobilidade/logística

### 2. Apoio aos trabalhadores afetados pelo encerramento

## Tipologias de apoio:

- Requalificação e formação dos trabalhadores e apoios à procura/criação do próprio emprego;
- Apoio ao investimento produtivo das empresas (incluindo não PME)
- Apoio a projetos de empreendedorismo de base local
- Apoio à investigação industrial e desenvolvimento experimental de produtos, processos ou sistemas.

**BENEFICIÁRIOS:** Trabalhadores afetados pelo fecho da central do Pego, entidades de I&I e empresas.

# Avisos de Concursos

*FTJ no MT = 65M€*

Aviso N.º 03/SI/2022 - Apoio à diversificação económica para uma Transição Justa no Médio Tejo “INOVAÇÃO PRODUTIVA”

**8 projetos com mérito; 3 não PME; FTJ potencial 18,5M€**

CENTRO2030-2023-2 – Investimento Empresarial Produtivo para uma Transição Justa – Médio Tejo (Não PME)

**Aviso publicado; Aberto até 30.11.2023; 30M €**

CENTRO2030-2023-4 - Fundo para uma Transição Justa no Médio Tejo para a promoção de energia a partir de fontes de energia renováveis e hidrogénio renovável (Não PME listadas no PTTJ)

**Aviso publicado; Aberto até 30.11.2023; 10M€**

**Em ponderação: novos apoios nas restantes tipologias previstas no Plano:**

Requalificação e formação  
Criação do próprio emprego  
Apoio à investigação industrial e desenvolvimento experimental

# Assistência Técnica – JTP Groundwork

O território do Médio Tejo é um dos 6 beneficiários do apoio prestado pela Plataforma de Transição Justa (JTP), uma iniciativa da Comissão Europeia.

## Apoio:

- ✓ Envolvimento e capacitação de *stakeholders*
- ✓ Disseminação dos avisos (*flyers*)
- ✓ Valorização e oportunidades oferecidas pelo território do Médio Tejo (mapeamento de ativos e vídeo promocional em várias línguas)
- ✓ Identificação das necessidades de desenvolvimento de competências
- ✓ Capacitação sobre Medidas de impacto e monitorização

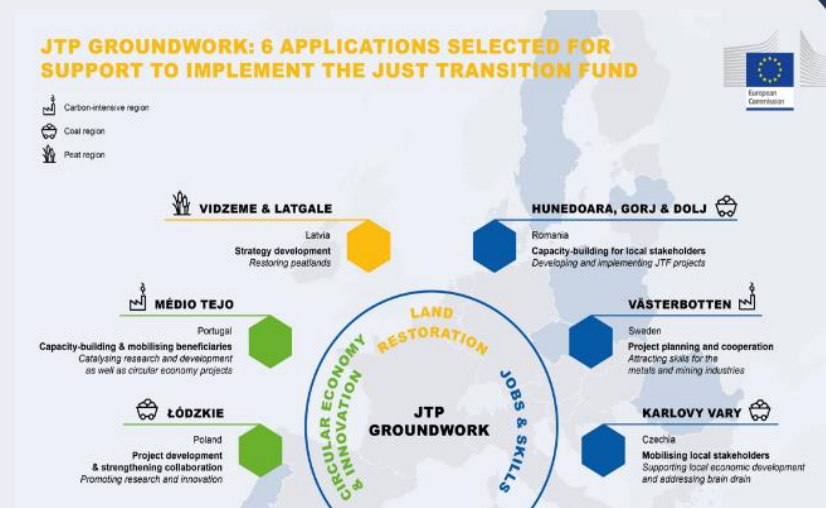

**Reunião de Kick-off**  
13 abril 23

Workshop para grandes empresas com vista ao lançamento do 2º aviso de concurso para apoio à diversificação económica do MT

**Conferência Internacional**

26 e 27 setembro

Workshop de capacitação interna sobre Medidas de impacto e monitorização

**1º workshop**  
18 Julho

Mobilização de atores com vista à disseminação de oportunidades para investir no território

Partilha de experiências nacionais e internacionais entre regiões FTJ

Identificação de necessidades de competências

**2º workshop**  
6 dezembro

# Atividades | Fórum Regional de Transição Justa

- **CCDR Centro (que preside);**
- CCDR Lisboa e Vale do Tejo
- Autoridade de Gestão Centro 2030
- CIM Médio Tejo
- CM Abrantes
- IAPMEI
- IEFP
- AICEP
- Instituto Politécnico de Tomar
- Centro Tecnológico das Indústrias do Couro (CTIC)
- Parque de Ciência e Tecnologia Tagusvalley,
- Associação Empresarial da Região de Santarém
- Endesa, Generación Portugal, S.A.
- Sindicato das Indústrias Elétricas do Sul e das Ilhas (SIESI)
- Fundo Ambiental

**1ª reunião**  
**14.jan.2022**

Avaliação das necessidades para os ex-trabalhadores da Central do Pego, em termos de formação e emprego

Situação do 1º aviso de Inovação Produtiva

Sinalização de novos investimentos

**3ª reunião**  
**(alargada)**  
**18.jul.2023**

Identificação das indústrias e das competências necessárias para os trabalhadores do território do Médio Tejo

Recolha de contributos dos agentes regionais sobre as soluções mais adequadas para integrar o PTTJ

Clarificação das prioridades do FTJ

**2ª reunião**  
**07.mar.2023**

Discussão sobre a dinamização de novas cadeias de valor/ novos modelos de negócio sustentáveis baseados nos ativos do território.

**4ª reunião**  
**(alargada)**  
**26.set.2023**

# Potenciais desafios na implementação

- ITI CIM – Planos de ação submetidos – em apreciação;
- Plano de avisos de concurso – atualização e novos avisos para setembro/dezembro 2024;
- Aprovação dos Critérios de Seleção – em curso (ex. Redes Urbanas);
- Aprovação de regulamentos por OP – falta OP2, OP4 e OP5;
- Avisos ITI (OVT e PI) – a publicar brevemente;
- Sistema de informação – em fase de arranque.

# 4. PROPOSTAS DE METODOLOGIAS E CRITÉRIOS DE SELEÇÃO

## 4 PRINCÍPIOS TRANSVERSAIS APLICÁVEIS ÀS TIPOLOGIAS DE INTERVENÇÃO

Relação com os objetivos políticos pretendidos, indicadores e ainda a sua adequação a outros parâmetros, estratégias públicas.

**ADEQUAÇÃO À ESTRATÉGIA**

Potencial contributo e impacto do projeto em diferentes vertentes nomeadamente a nível ambiental, populacional, regional, setorial, entre outros.

**IMPACTO**

Capacidade do projeto de se mostrar viável, desde sua viabilidade financeira até à capacidade de mobilizar recursos

**CAPACIDADE DE EXECUÇÃO**

Qualidade do projeto e do seu carácter inovador e diferenciador, bem como da adequação do plano de trabalho proposto, principalmente em termos de eficiência e identificação de necessidades de diagnóstico

**QUALIDADE**

## CÁLCULO DE MÉRITO DA OPERAÇÃO

**Coefficientes de ponderação definidos em Aviso com respeito pelos intervalos aprovados (%)**

**Soma ponderada das pontuações parcelares de cada um dos critérios de seleção**

**Mérito absoluto:** classificação global mínima de 3 como critério de elegibilidade dos projetos (alguns critérios com obrigatoriedade de pontuação mínima de 3 pontos, conforme definido por TI)

**Mérito relativo:** resulta da seriação das candidaturas avaliadas na mesma fase de decisão.

## Escala de Pontuação por Critério

- 1 – Muito insuficiente
- 2 – Insuficiente
- 3 – Suficiente
- 4 – Bom
- 5 – Muito bom

**Exemplo de majoração nos CS: alinhamento com a Nova Bauhaus Europeia, integração em clusters, ...**

## Mérito Relativo - Critérios de Desempate

- 1 – Pontuação no critério Qualidade do Projeto
- 2 – Pontuação no critério Adequação à Estratégia
- 3 – Data de entrada da candidatura

**No caso de avisos abertos em contínuo, avisos convite e/ou em que não há lugar à concorrência na concretização e financiamento das operações, estas são avaliadas apenas com base no seu mérito absoluto, não podendo este ser inferior a 3 pontos**



# OBJETIVO DE POLÍTICA 1 – (OP1)

# Infraestruturas e equipamentos (de base não tecnológica) de apoio à Competitividade

Infraestruturas de acolhimento empresarial de nova geração

**BENEFICIÁRIOS:** Municípios e Empresas Municipais

Como medimos

## A. ADEQUAÇÃO À ESTRATÉGIA

[20% - 40%]

A.1 Contributo do projeto para os indicadores de realização comuns e específicos do Programa.

A.2 Adequação do projeto aos objetivos e medidas de política pública na área de intervenção da iniciativa.

## B. QUALIDADE

[10% - 30%]

B.1 Coerência e adequação da operação e do plano de investimentos face ao diagnóstico de necessidades e aos objetivos visados

## C. CAPACIDADE DE EXECUÇÃO

[10% - 20%]

C.1 Capacidade de gestão e implementação do projeto

## D. IMPACTO

[20% - 40%]

D.1 Impacto do projeto na Economia

D.2 Contributo do projeto para apoio a empresas do território de intervenção

# Criação do Conhecimento Científico e Tecnológico

## – Investigação Científica e Tecnológica

RSO1.1. Desenvolver e reforçar as capacidades de investigação e inovação e a adoção de tecnologias avançadas (FEDER)

### BENEFICIÁRIOS:

Entidades Não Empresariais do Sistema de I&I (ENESII)  
Empresas (PME e Small Mid Cap)

### A. ADEQUAÇÃO À ESTRATÉGIA <sup>(1)</sup>

[0% - 50%]

### B. QUALIDADE

[20% - 40%]

### C. CAPACIDADE DE EXECUÇÃO <sup>(2)</sup>

[10% - 20%]

### D. IMPACTO

[20% - 40%]

### Como medimos

- A.1 - Alinhamento às prioridades definidas na RIS 3 Regional
- A.2 - Adequação da operação aos objetivos e indicadores do Programa

- B.1 - Caracterização e qualificação dos recursos humanos afetos à execução do projeto
- B.2 - Carácter Inovador do Projeto

- C.1 - Adequação dos recursos humanos, materiais e tecnológicos às ações propostas

- D.1 - Impacto económico e sociocultural
- D.2 – Efeito de demonstração, disseminação e valorização de resultados

(1) Na tipologia de operação “**Projetos de IC&DT**” o peso relativo do Critério A observa o intervalo [0% - 50%]. Para as demais tipologias de operação, o peso relativo do Critério A observa o intervalo [30% a 50%].

(2) Nas tipologias de operação “**Proteção da Propriedade Intelectual e Industrial**” e “**Internacionalização de I&D**”, o Critério “Capacidade de Execução” não tem aplicação. Ademais, para estas duas tipologias de operação, a forma de medição dos critérios aplicáveis é definida em sede de Aviso.

# Criação do Conhecimento Científico e Tecnológico

## – Investigação Científica e Tecnológica

RSO1.1. Desenvolver e reforçar as capacidades de investigação e inovação e a adoção de tecnologias avançadas (FEDER)

### BENEFICIÁRIOS:

Entidades Não Empresariais do Sistema de I&I (ENESII)  
Empresas (PME e Small Mid Cap)

### A. ADEQUAÇÃO À ESTRATÉGIA <sup>(1)</sup>

[0% - 50%]

### B. QUALIDADE

### C. CAPACIDADE DE EXECUÇÃO

### D. IMPACTO

### E. RESULTADO DA AVALIAÇÃO EUROPEIA <sup>(1)</sup>

[50% - 100%]

### Como medimos

A.1 - Alinhamento às prioridades definidas na RIS 3 Regional

A.2 - Adequação da operação aos objetivos e indicadores do Programa

E.1 – Agrega os critérios B, C e D num único bloco

(1) Quando as tipologias de operação “Projetos de IC&DT”, “Projetos de Provas de Conceito” e “Proteção da Propriedade Intelectual e Industrial” forem mobilizadas para financiar atividades de I&D decorrentes da participação em Projetos, Parcerias ou Programas Europeus de I&I, apenas serão aplicados os Critérios “Adequação à Estratégia” e “Resultado da Avaliação Europeia”.

Ademais:

- no caso da tipologia de operação “Projetos de IC&DT”, os intervalos de peso relativo a considerar para os Critérios A e E serão, respetivamente, [0% - 50%] e [50% - 100%];
- no casos das tipologias de operação “Projetos de Provas de Conceito” e “Proteção da Propriedade Intelectual”, os intervalos de peso relativo a considerar para os Critérios A e E serão, respetivamente, [30% - 40%] e [60% - 70%].

# Criação do Conhecimento Científico e Tecnológico

## – Infraestruturas de Ciência e Tecnologia

RSO1.1. Desenvolver e reforçar as capacidades de investigação e inovação e a adoção de tecnologias avançadas (FEDER)

### BENEFICIÁRIOS:

Entidades Não Empresariais do Sistema de I&I (ENESII)  
Empresas (PME e Small Mid Cap)

### A. ADEQUAÇÃO À ESTRATÉGIA

[30% - 50%]

### B. QUALIDADE

[20% - 40%]

### C. CAPACIDADE DE EXECUÇÃO

[10% - 20%]

### D. IMPACTO

[20% - 40%]

### Como medimos

- A.1 - Alinhamento às prioridades definidas na RIS 3 Regional
- A.2 - Adequação da operação aos objetivos e indicadores do Programa

- B.1 - Caracterização e qualificação dos recursos humanos afetos à execução do projeto
- B.2 - Carácter Inovador do Projeto

- C.1 - Adequação dos recursos humanos, materiais e tecnológicos às ações propostas

- D.1 - Impacto económico e sociocultural
- D.2 – Efeito de demonstração, disseminação e valorização de resultados

# OBJETIVO DE POLÍTICA 2 – (OP2)

# Eficiência energética na AP Regional e Local

RSO2.1. Promover a eficiência energética e reduzir as emissões de gases com efeito de estufa (FEDER)

**BENEFICIÁRIOS:** Entidades da administração pública local, CCDRC

Como medimos

**ADEQUAÇÃO À ESTRATÉGIA** [10% - 30%]

- 1.1 Contributo do projeto para os indicadores de realização e resultado comuns e específicos do Programa para os quais foi definida uma meta
- 1.2 Adequação do projeto aos objetivos e medidas de política pública na área de intervenção da iniciativa
- 1.3 Contributo do projeto para os Objetivos de Desenvolvimento Sustentável

**IMPACTO** [25% - 40%]

- 2.1 Abrangência do público-alvo e/ou cobertura geográfica e populacional da operação

**CAPACIDADE DE EXECUÇÃO** [10% - 30%]

- 3.1 Capacidade administrativo-financeira da entidade beneficiário e/ou projeto

**QUALIDADE** [25% - 40%]

- 4.1 Valia Técnica do projeto, integrando a avaliação de vários fatores, como: definição de objetivos/ carácter inovador das tecnologias/ mais valia ambiental dos materiais a aplicar. (\*)
- 4.2 Qualidade económico-financeira do projeto, integrando a avaliação de vários fatores, como: custo-benefício da proposta/ sustentabilidade financeira.
- 4.3 Coerência e adequação do projeto e do plano de trabalho face ao diagnóstico de necessidades e aos objetivos visados. (\*).

1) Nos avisos para operações de carácter essencialmente imaterial será utilizado, no nível de Adequação à Estratégia, somente o Critério 1.2.

2) Nos avisos para operações de carácter essencialmente imaterial será utilizado, no nível de Qualidade, somente o critério 4.3.

(\*) A atribuição da notação de insuficiente ou muito insuficiente ou nula, determinará a não elegibilidade do projeto.

# Proteção civil e gestão integrada de riscos

RSO2.4. Promover a adaptação às alterações climáticas, a prevenção dos riscos de catástrofe e a resiliência, tendo em conta abordagens baseadas em ecossistemas (FEDER)

**BENEFICIÁRIOS:** Associações Humanitárias de Bombeiros, serviços municipalizados de proteção civil, comunidades intermunicipais e outras entidades da administração pública com competências nesta área.

Como medimos

**ADEQUAÇÃO À ESTRATÉGIA** [10% - 30%]

- 1.1 Contributo do projeto para os indicadores de realização e resultado comuns e específicos do Programa para os quais foi definida uma meta
- 1.2 Adequação do projeto aos objetivos e medidas de política pública na área de intervenção da iniciativa

**IMPACTO** [25% - 40%]

- 2.1 Abrangência do público-alvo e/ou cobertura geográfica e populacional da operação

**CAPACIDADE DE EXECUÇÃO** [10% - 30%]

- 3.1 Adequação dos meios físicos e tecnológicos às ações propostas

**QUALIDADE** [25% - 40%]

- 4.1 Valia Técnica do projeto, integrando a avaliação de vários fatores, como: definição de objetivos/ carácter inovador das tecnologias/ mais valia ambiental dos materiais a aplicar. (\*)
- 4.2 Coerência e adequação do projeto e do plano de trabalho face ao diagnóstico de necessidades e aos objetivos visados (\*)

1) Nos avisos para operações de carácter essencialmente imaterial será utilizado, no nível de Adequação à Estratégia, somente o Critério 1.2.

2) Nos avisos para operações de carácter essencialmente imaterial será utilizado, no nível de Qualidade, somente o critério 4.2.

(\*) A atribuição da notação de insuficiente ou muito insuficiente ou nula, determinará a não elegibilidade do projeto.



# CUA em baixa (sistemas municipais)

RSO2.5. Promover o acesso à água e a gestão sustentável da água (FEDER)

**BENEFICIÁRIOS:** Entidades da administração local e entidades gestoras de sistemas municipais e multimunicipais.

Como medimos

**ADEQUAÇÃO À ESTRATÉGIA** [10% - 30%]

- 1.1 Contributo do projeto para os indicadores de realização e resultado comuns e específicos do Programa para os quais foi definida uma meta
- 1.2 Adequação do projeto aos objetivos e medidas de política pública na área de intervenção da iniciativa
- 1.3 Contributo do projeto para os Objetivos de Desenvolvimento Sustentável

**IMPACTO** [25% - 40%]

- 2.1 Abrangência do público-alvo e/ou cobertura geográfica e populacional da operação

**CAPACIDADE DE EXECUÇÃO** [10% - 30%]

- 3.1 Adequação dos meios físicos e tecnológicos às ações propostas

**QUALIDADE** [25% - 40%]

- 4.1 Valia Técnica do projeto, integrando a avaliação de vários fatores, como: definição de objetivos/ carácter inovador das tecnologias/ mais valia ambiental dos materiais a aplicar. (\*)
- 4.2 Qualidade económico-financeira do projeto, integrando a avaliação de vários fatores, como: custo-benefício da proposta/ sustentabilidade financeira.
- 4.3 Coerência e adequação do projeto e do plano de trabalho face ao diagnóstico de necessidades e aos objetivos visados (\*)

(\*) A atribuição da notação de insuficiente ou muito insuficiente ou nula, determinará a não elegibilidade do projeto.

## Gestão de resíduos: Subinvestimentos em baixa

RSO2.6. Promover a transição para uma economia circular e eficiente na utilização dos recursos (FEDER)

**BENEFICIÁRIOS:** Entidades da administração local e entidades gestoras dos sistemas.

Como medimos

**ADEQUAÇÃO À ESTRATÉGIA** [10% - 30%]

- 1.1 Contributo do projeto para os indicadores de realização e resultado comuns e específicos do Programa para os quais foi definida uma meta
- 1.2 Adequação do projeto aos objetivos e medidas de política pública na área de intervenção da iniciativa
- 1.3 Contributo do projeto para os Objetivos de Desenvolvimento Sustentável

**IMPACTO** [25% - 40%]

- 2.1 Abrangência do público-alvo e/ou cobertura geográfica e populacional da operação

**CAPACIDADE DE EXECUÇÃO** [10% - 30%]

- 3.1 Capacidade administrativo-financeira da entidade beneficiário e/ou projeto

**QUALIDADE** [25% - 40%]

- 4.1 Valia Técnica do projeto, integrando a avaliação de vários fatores, como: definição de objetivos/ carácter inovador das tecnologias/ contributo para o cumprimento de metas de reciclagem previstas nos Planos de Ação PERSU (\*)
- 4.2 Qualidade económico-financeira do projeto, integrando a avaliação de vários fatores, como: custo-benefício da proposta/ sustentabilidade financeira.
- 4.3 Coerência e adequação do projeto e do plano de trabalho face ao diagnóstico de necessidades e aos objetivos visados (\*)

1) Nos avisos para operações de carácter essencialmente imaterial será utilizado, no nível de Adequação à Estratégia, somente o Critério 1.2.

2) Nos avisos para operações de carácter essencialmente imaterial será utilizado, no nível de Qualidade, somente o critério 4.3.

(\*) A atribuição da notação de insuficiente ou muito insuficiente ou nula, determinará a não elegibilidade do projeto.

# Conservação da natureza, biodiversidade e património natural

RSO2.7. Reforçar a proteção e preservação da natureza, a biodiversidade e as infraestruturas verdes, inclusive nas zonas urbanas, e reduzir todas as formas de poluição (FEDER).

**BENEFICIÁRIOS:** Entidades públicas e privadas com competências para a intervenção nestas áreas.

Como medimos

**ADEQUAÇÃO À ESTRATÉGIA** [10% - 30%]

- 1.1 Contributo do projeto para os indicadores de realização e resultado comuns e específicos do Programa para os quais foi definida uma meta
- 1.2 Adequação do projeto aos objetivos e medidas de política pública na área de intervenção da iniciativa
- 1.3 Contributo do projeto para os Objetivos de Desenvolvimento Sustentável

**IMPACTO** [25% - 40%]

- 2.1 Abrangência do público-alvo e/ou cobertura geográfica e populacional da operação
- 2.2 Efeito de demonstração, disseminação e valorização dos resultados (\*\*)

**CAPACIDADE DE EXECUÇÃO** [10% - 30%]

- 3.1 Capacidade administrativo-financeira da entidade beneficiário e/ou projeto

**QUALIDADE** [25% - 40%]

- 4.1 Abordagem integrada, complementaridade e sinergias
- 4.2 Coerência e adequação do projeto e do plano de trabalho face ao diagnóstico de necessidades e aos objetivos visados (\*)

1) Nos avisos para operações de carácter essencialmente imaterial será utilizado, no nível de Adequação à Estratégia, somente o Critério 1.2.

(\*) A atribuição da notação de insuficiente ou muito insuficiente ou nula, determinará a não elegibilidade do projeto.

## Mobilidade Sustentável (RSO2.8)

RSO2.8. Promover a mobilidade urbana multimodal sustentável, como parte da transição para uma economia com zero emissões líquidas de carbono (FEDER)

**BENEFICIÁRIOS:** Entidades da administração local, operadores e concessionários de serviço de transporte público.

Como medimos

**ADEQUAÇÃO À ESTRATÉGIA** [10% - 30%]

- 1.1 Contributo do projeto para os indicadores de realização e resultado comuns e específicos do Programa para os quais foi definida uma meta
- 1.2 Adequação do projeto aos objetivos e medidas de política pública na área de intervenção da iniciativa
- 1.3 Contributo do projeto para os Objetivos de Desenvolvimento Sustentável

**IMPACTO** [25% - 40%]

- 2.1 Abrangência do público-alvo e/ou cobertura geográfica e populacional da operação
- 2.2 2.2 Contributo para uma mobilidade mais inclusiva

**CAPACIDADE DE EXECUÇÃO** [10% - 30%]

- 3.1 Capacidade administrativo-financeira da entidade beneficiário e/ou projeto

**QUALIDADE** [25% - 40%]

- 4.1 Abordagem integrada, complementaridade e sinergias
- 4.2 4.2 Coerência e adequação do projeto e do plano de trabalho face ao diagnóstico de necessidades e aos objetivos visados (\*)

1) Nos avisos para operações de carácter essencialmente imaterial será utilizado, no nível de Adequação à Estratégia, somente o Critério 1.2.

2) Nos avisos para operações de carácter essencialmente imaterial será utilizado, no nível de Qualidade, somente o critério 4.2.

(\*) A atribuição da notação de insuficiente ou muito insuficiente ou nula, determinará a não elegibilidade do projeto.

(\*\*) Critério não mobilizado para efeitos de avaliação de operações enquadráveis na TO "Infraestruturas verdes".

# OBJETIVO DE POLÍTICA 4 – (OP4)

# Igualdade de acesso a serviços de educação

Programas (inter)municipais de promoção do sucesso educativo

**BENEFICIÁRIOS:** Autarquias Locais e Comunidades Intermunicipais

Como medimos

**ADEQUAÇÃO À ESTRATÉGIA** [10% - 20%]

- 1.1 Contributo do projeto para os indicadores de realização comuns e específicos do Programa para os quais foi definida uma meta (\*)
- 1.2 Adequação do projeto aos objetivos e medidas de política pública na área das tipologias de ação, ou agrupamentos de ações de idêntica natureza.

**IMPACTO** [20% - 40%]

- 2.1 Contributo do projeto para a promoção do sucesso escolar

**CAPACIDADE DE EXECUÇÃO** [10% - 20%]

- 3.1 Capacidade de gestão e implementação do projeto

**QUALIDADE** [20% - 40%]

- 4.1 Coerência e adequação do projeto e do plano de trabalho face ao diagnóstico de necessidades e aos objetivos visados
- 4.2 Garantia de aplicação de mecanismos de acompanhamento, monitorização e avaliação da eficácia do projeto
- 4.3 Garantia de aplicação de instrumentos que assegurem a igualdade de oportunidades e de género (\*)
- 4.4 Contributo do projeto para a sustentabilidade ambiental (\*)

(\*) A atribuição da notação de insuficiente ou muito insuficiente ou nula, determinará a não elegibilidade do projeto.

# OBJETIVO DE POLÍTICA 4.6 – (OP4.6)

# Reforçar o papel da cultura e do turismo sustentável no desenvolvimento económico, inclusão social e na inovação social (FEDER)

Produtos turísticos regionais

**BENEFICIÁRIOS:** Entidades públicas e privadas que atuam ou têm competências na área do turismo

Como medimos

**ADEQUAÇÃO À ESTRATÉGIA** [20% - 40%]

- 1.1 Contributo do projeto para a afirmação da região Centro como um destino turístico de referência (\*)
- 1.2 Grau de incorporação de medidas que contribuam para um turismo mais sustentável

**IMPACTO** [25% - 40%]

- 2.1 Caráter inovador das ações propostas

**CAPACIDADE DE EXECUÇÃO** [10% - 30%]

- 3.1 Capacidade administrativo-financeira da entidade beneficiária e/ou projeto

**QUALIDADE** [25% - 40%]

- 4.1 Coerência e adequação do projeto.

(\*) A atribuição da notação de insuficiente ou muito insuficiente ou nula, determinará a não elegibilidade do projeto.



# OBJETIVO DE POLÍTICA 5 – (OP5)

## Ensino Pré-escolar, Básico e Secundário (IT)

RSO5.1. Promover o desenvolvimento social, económico e ambiental integrado e inclusivo, a cultura, o património natural, o turismo sustentável e a segurança nas zonas urbanas (FEDER)

**BENEFICIÁRIOS:** Municípios e outras entidades a considerar nos avisos

Como medimos

**ADEQUAÇÃO À ESTRATÉGIA** [20% - 40%]

- 1.1 Contributo do projeto para os indicadores de realização (RCO74 e RCO75) e resultado (RSR10 e RSR11) comuns e específicos do Programa para os quais foi definida uma meta
- 1.2 Grau de incorporação de medidas que contribuam para um maior valor acrescentado ambiental

**IMPACTO** [25% - 40%]

- 2.1 Abrangência do público-alvo e/ou cobertura geográfica e populacional da operação
- 2.2 Contributo para a qualificação do sistema educativo (\*)

**CAPACIDADE DE EXECUÇÃO** [10% - 30%]

- 3.1 Capacidade administrativo-financeira da entidade beneficiário e/ou projeto

**QUALIDADE** [25% - 40%]

- 4.1 Existência de instrumentos que assegurem a igualdade de oportunidades e de género
- 4.2 Abordagem integrada, complementaridade e sinergias

(\*) A atribuição da notação de insuficiente ou muito insuficiente ou nula, determinará a não elegibilidade do projeto.

## Saúde - cuidados saúde primários (IT)

RSO5.1. Promover o desenvolvimento social, económico e ambiental integrado e inclusivo, a cultura, o património natural, o turismo sustentável e a segurança nas zonas urbanas (FEDER)

**BENEFICIÁRIOS:** Municípios e outras entidades a considerar nos avisos

Como medimos

**ADEQUAÇÃO À ESTRATÉGIA** [20% - 40%]

- 1.1 Contributo do projeto para os indicadores de realização (RCO74 e RCO75) e resultado (RSR10 e RSR11) comuns e específicos do Programa para os quais foi definida uma meta
- 1.2 Grau de incorporação de medidas que contribuam para um maior valor acrescentado ambiental

**IMPACTO** [25% - 40%]

- 2.1 Abrangência do público-alvo e/ou cobertura geográfica e populacional da operação

**CAPACIDADE DE EXECUÇÃO** [10% - 30%]

- 3.1 Capacidade administrativo-financeira da entidade beneficiário e/ou projeto

**QUALIDADE** [25% - 40%]

- 4.1 Existência de instrumentos que assegurem a igualdade de oportunidades e de género (\*)
- 4.2 Abordagem integrada, complementaridade e sinergias

(\*) A atribuição da notação de insuficiente ou muito insuficiente ou nula, determinará a não elegibilidade do projeto.

## Infraestruturas e Equipamentos Sociais (IT)

RSO5.1. Promover o desenvolvimento social, económico e ambiental integrado e inclusivo, a cultura, o património natural, o turismo sustentável e a segurança nas zonas urbanas (FEDER)

**BENEFICIÁRIOS:** Municípios e outras entidades a considerar nos avisos

Como medimos

**ADEQUAÇÃO À ESTRATÉGIA** [20% - 40%]

- 1.1 Contributo do projeto para os indicadores de realização (RCO74 e RCO75) e resultado (RSR10 e RSR11) comuns e específicos do Programa para os quais foi definida uma meta
- 1.2 Grau de incorporação de medidas que contribuam para um maior valor acrescentado ambiental

**IMPACTO** [25% - 40%]

- 2.1 Abrangência do público-alvo e/ou cobertura geográfica e populacional da operação

**CAPACIDADE DE EXECUÇÃO** [10% - 30%]

- 3.1 Capacidade administrativo-financeira da entidade beneficiário e/ou projeto

**QUALIDADE** [25% - 40%]

- 4.1 Existência de instrumentos que assegurem a igualdade de oportunidades e de género (\*)
- 4.2 Abordagem integrada, complementaridade e sinergias

(\*) A atribuição da notação de insuficiente ou muito insuficiente ou nula, determinará a não elegibilidade do projeto.

# Equipamentos Desportivos (IT)

RSO5.1. Promover o desenvolvimento social, económico e ambiental integrado e inclusivo, a cultura, o património natural, o turismo sustentável e a segurança nas zonas urbanas (FEDER)

**BENEFICIÁRIOS:** Municípios e outras entidades a considerar nos avisos

Como medimos

**ADEQUAÇÃO À ESTRATÉGIA** [20% - 40%]

- 1.1 Contributo do projeto para os indicadores de realização (RCO74 e RCO75) e resultado (RSR10 e RSR11) comuns e específicos do Programa para os quais foi definida uma meta
- 1.2 Grau de incorporação de medidas que contribuam para um maior valor acrescentado ambiental (\*)

**IMPACTO** [25% - 40%]

- 2.1 Abrangência do público-alvo e/ou cobertura geográfica e populacional da operação

**CAPACIDADE DE EXECUÇÃO** [10% - 30%]

- 3.1 Capacidade administrativo-financeira da entidade beneficiário e/ou projeto

**QUALIDADE** [25% - 40%]

- 4.1 Abordagem integrada, complementaridade e sinergias

(\*) A atribuição da notação de insuficiente ou muito insuficiente ou nula, determinará a não elegibilidade do projeto.

## Mobilidade a pedido (IT)

RSO5.1. Promover o desenvolvimento social, económico e ambiental integrado e inclusivo, a cultura, o património natural, o turismo sustentável e a segurança nas zonas urbanas (FEDER)

**BENEFICIÁRIOS:** Municípios e outras entidades a considerar nos avisos

Como medimos

**ADEQUAÇÃO À ESTRATÉGIA** [20% - 40%]

1.1 Contributo do projeto para os indicadores de realização (RCO74 e RCO75) e resultado (RSR10 e RSR11) comuns e específicos do Programa para os quais foi definida uma meta

**IMPACTO** [25% - 40%]

2.1 Mais-valia para as populações em termos de melhoria do acesso e redução de desigualdades  
2.2 Abrangência do público-alvo e/ou cobertura geográfica e populacional da operação

**CAPACIDADE DE EXECUÇÃO** [10% - 30%]

3.1 Capacidade administrativo-financeira da entidade beneficiário e/ou projeto

**QUALIDADE** [25% - 40%]

4.1 Caráter inovador do projeto (\*)

(\*) A atribuição da notação de insuficiente ou muito insuficiente ou nula, determinará a não elegibilidade do projeto.

# Habitação Social (IT)

RSO5.1. Promover o desenvolvimento social, económico e ambiental integrado e inclusivo, a cultura, o património natural, o turismo sustentável e a segurança nas zonas urbanas (FEDER)

**BENEFICIÁRIOS:** Municípios e outras entidades a considerar nos avisos

Como medimos

**ADEQUAÇÃO À ESTRATÉGIA** [20% - 40%]

- 1.1 Contributo do projeto para os indicadores de realização (RCO74 e RCO75) e resultado (RSR10 e RSR11) comuns e específicos do Programa para os quais foi definida uma meta
- 1.2 Grau de incorporação de medidas que contribuam para um maior valor acrescentado ambiental

**IMPACTO** [25% - 40%]

- 2.1 Abrangência do público-alvo e/ou cobertura geográfica e populacional da operação (\*)

**CAPACIDADE DE EXECUÇÃO** [10% - 30%]

- 3.1 Capacidade administrativo-financeira da entidade beneficiário e/ou projeto

**QUALIDADE** [25% - 40%]

- 4.1 Abordagem integrada, complementaridade e sinergias

(\*) A atribuição da notação de insuficiente ou muito insuficiente ou nula, determinará a não elegibilidade do projeto.

# Habitação a custos acessíveis (IT)

RSO5.1. Promover o desenvolvimento social, económico e ambiental integrado e inclusivo, a cultura, o património natural, o turismo sustentável e a segurança nas zonas urbanas (FEDER)

**BENEFICIÁRIOS:** Municípios e outras entidades a considerar nos avisos

Como medimos

**ADEQUAÇÃO À ESTRATÉGIA** [20% - 40%]

- 1.1 Contributo do projeto para os indicadores de realização (RCO74 e RCO75) e resultado (RSR10 e RSR11) comuns e específicos do Programa para os quais foi definida uma meta
- 1.2 Grau de incorporação de medidas que contribuam para um maior valor acrescentado ambiental

**IMPACTO** [25% - 40%]

- 2.1 Abrangência do público-alvo e/ou cobertura geográfica e populacional da operação (\*)

**CAPACIDADE DE EXECUÇÃO** [10% - 30%]

- 3.1 Capacidade administrativo-financeira da entidade beneficiário e/ou projeto

**QUALIDADE** [25% - 40%]

- 4.1 Abordagem integrada, complementaridade e sinergias

(\*) A atribuição da notação de insuficiente ou muito insuficiente ou nula, determinará a não elegibilidade do projeto.



## Cidades digitais (IT)

RSO5.1. Promover o desenvolvimento social, económico e ambiental integrado e inclusivo, a cultura, o património natural, o turismo sustentável e a segurança nas zonas urbanas (FEDER)

**BENEFICIÁRIOS:** Municípios e outras entidades a considerar nos avisos

Como medimos

**ADEQUAÇÃO À  
ESTRATÉGIA** [20% - 40%]

1.1 Contributo do projeto para os indicadores de realização (RCO74 e RCO75) e resultado (RSR10 e RSR11) comuns e específicos do Programa para os quais foi definida uma meta

**IMPACTO**  
[25% - 40%]

2.1 Contributo para a melhoria da prestação do serviço aos cidadãos e às empresas

**CAPACIDADE DE  
EXECUÇÃO** [10% - 30%]

3.1 Capacidade administrativo-financeira da entidade beneficiário e/ou projeto

**QUALIDADE**  
[25% - 40%]

4.1 Caráter inovador do projeto (\*)

(\*) A atribuição da notação de insuficiente ou muito insuficiente ou nula, determinará a não elegibilidade do projeto.

# Reabilitação e regeneração urbanas (IT)

RSO5.1. Promover o desenvolvimento social, económico e ambiental integrado e inclusivo, a cultura, o património natural, o turismo sustentável e a segurança nas zonas urbanas (FEDER)

**BENEFICIÁRIOS:** Municípios e outras entidades a considerar nos avisos

Como medimos

**ADEQUAÇÃO À ESTRATÉGIA** [20% - 40%]

- 1.1 Contributo do projeto para os indicadores de realização (RCO74 e RCO75) e resultado (RSR10 e RSR11) comuns e específicos do Programa para os quais foi definida uma meta
- 1.2 Grau de incorporação de medidas que contribuam para um maior valor acrescentado ambiental

**IMPACTO** [25% - 40%]

- 2.1 Contributo para a qualificação do ambiente (\*)
- 2.2 Impacto do projeto na economia

**CAPACIDADE DE EXECUÇÃO** [10% - 30%]

- 3.1 Capacidade administrativo-financeira da entidade beneficiário e/ou projeto

**QUALIDADE** [25% - 40%]

- 4.1 Abordagem integrada, complementaridade e sinergias

(\*) A atribuição da notação de insuficiente ou muito insuficiente ou nula, determinará a não elegibilidade do projeto.

# Refuncionalização de equipamentos coletivos e qualificação do espaços públicos (IT)

RSO5.1. Promover o desenvolvimento social, económico e ambiental integrado e inclusivo, a cultura, o património natural, o turismo sustentável e a segurança nas zonas urbanas (FEDER)

**BENEFICIÁRIOS:** Municípios e outras entidades a considerar nos avisos

Como medimos

**ADEQUAÇÃO À ESTRATÉGIA** [20% - 40%]

- 1.1 Contributo do projeto para os indicadores de realização (RCO74 e RCO75) e resultado (RSR10 e RSR11) comuns e específicos do Programa para os quais foi definida uma meta
- 1.2 Grau de incorporação de medidas que contribuam para um maior valor acrescentado ambiental

**IMPACTO** [25% - 40%]

- 2.1 Contributo para a qualificação do ambiente (\*)
- 2.2 Impacto do projeto na economia

**CAPACIDADE DE EXECUÇÃO** [10% - 30%]

- 3.1 Capacidade administrativo-financeira da entidade beneficiário e/ou projeto

**QUALIDADE** [25% - 40%]

- 4.1 Abordagem integrada, complementaridade e sinergias

(\*) A atribuição da notação de insuficiente ou muito insuficiente ou nula, determinará a não elegibilidade do projeto.

# Património cultural e natural (IT)

RSO5.1. Promover o desenvolvimento social, económico e ambiental integrado e inclusivo, a cultura, o património natural, o turismo sustentável e a segurança nas zonas urbanas (FEDER)

**BENEFICIÁRIOS:** Municípios e outras entidades a considerar nos avisos

Como medimos

**ADEQUAÇÃO À  
ESTRATÉGIA** [20% - 40%]

- 1.1 Contributo do projeto para os indicadores de realização (RCO74 e RCO75) e resultado (RSR10 e RSR11) comuns e específicos do Programa para os quais foi definida uma meta
- 1.2 Grau de incorporação de medidas que contribuam para um maior valor acrescentado ambiental

**IMPACTO** [25% - 40%]

- 2.1 Impacto sociocultural da operação
- 2.2 Contributo para a criação e integração de novos públicos

**CAPACIDADE DE  
EXECUÇÃO** [10% - 30%]

- 3.1 Capacidade administrativo-financeira da entidade beneficiário e/ou projeto

**QUALIDADE** [25% - 40%]

- 4.1 Abordagem integrada, complementaridade e sinergias
- 4.2 Coerência e adequação do projeto e do plano de trabalho face ao diagnóstico de necessidades e aos objetivos visados (\*)

(\*) A atribuição da notação de insuficiente ou muito insuficiente ou nula, determinará a não elegibilidade do projeto.

# 5. ANÁLISE E APROVAÇÃO DO PLANO DE AVALIAÇÃO

# Enquadramento



- Previsto no regulamento geral dos Fundos da União Europeia (UE), tem em vista a realização de avaliações com vista a aferir da eficácia, eficiência relevância, coerência, valor acrescentado europeu e impacto do Programa (artigo 44.º, n.ºs 1, 2, 4 e 5).
- Igualmente consagrado no Modelo de Governação do Portugal 2030, como competência da Autoridade de Gestão (alínea aa), do n.º 1, do artigo 15.º do Decreto-Lei nº 5/2023, de 25 de janeiro).

# Articulação com o PGA PT2030

A articulação com o PGA PT2030 é assegurada pelo acolhimento dos seus princípios orientadores e das avaliações nele inscritas, pelas quais a AG do Centro 2030 será responsável e aquelas que, sendo coordenadas por outras entidades, cobrem intervenções cofinanciadas pelo respetivo Programa.

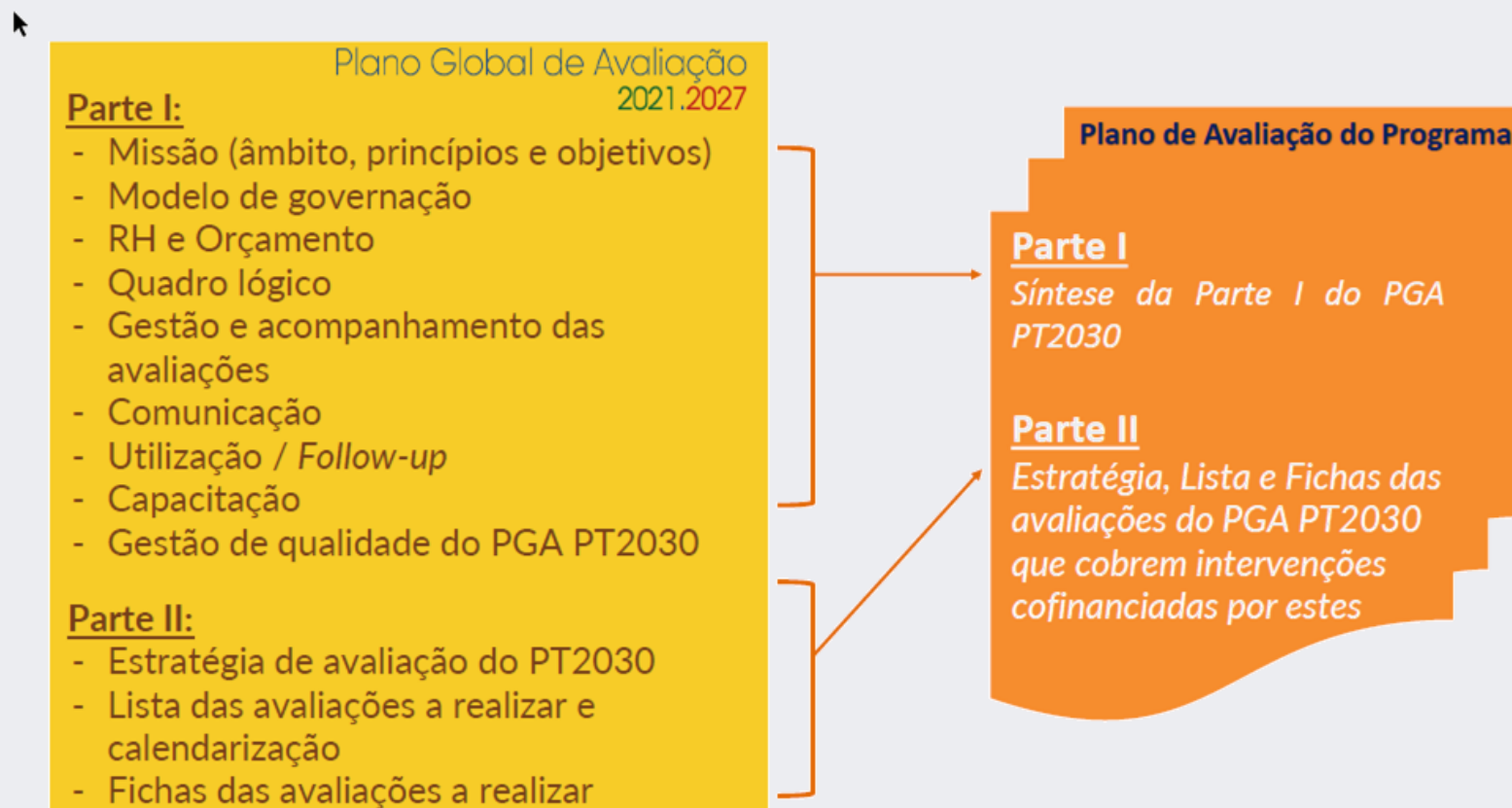

# Quadro lógico da avaliações a realizar

	Incidência	Tipo de análise
<b>Grandes Agendas</b>	cobrindo um conjunto alargado de instrumentos que contribuem para o mesmo objetivo global	<b>Avaliações Globais</b>
<b>Áreas Geográficas</b>	quando um conjunto de instrumentos contribuir de forma agregada para um objetivo num determinado território	<b>Avaliações de Impacto</b>
<b>Áreas de Política</b>	objeto inclui vários instrumentos que contribuem para o(s) mesmo(s) objetivo(s) específico(s)	
<b>Instrumentos de Política</b>	objeto é apenas um instrumento	
<b>Financiamento/ Programas</b>	quando o foco é a implementação	<b>Avaliação de Implementação</b>
		<b>Estudos de Apoio à Implementação</b>

A identificação das avaliações a realizar faz-se de acordo com diferentes níveis de incidência e em função do tipo de análise a conduzir, em relação ao seu objetivo.



# Calendarização

OP	Ano da assinatura do contrato				Total
	2024	2025	2026/2027	2028/2029	
OP1	1				8
			1		
	3	1			
OP2		1	1		5
				1	
		2	2		
OP4		1	1	1	12
	3	1	2		
		1	2		
OP5			2		2
Transversal	1				2
			1		
<b>Total</b>	<b>8</b>	<b>7</b>	<b>12</b>	<b>2</b>	<b>29</b>

## Legenda

- Avaliação de Implementação
- Avaliação Global
- Avaliação de Impacto - EX Post 2020
- Avaliação de Impacto - PT2030

**29**  
AVALIAÇÕES

**5**  
ESTUDOS



**5 AVALIAÇÕES E  
1 ESTUDO**  
COORDENAÇÃO

# Lista de avaliações

OP	Nº Avaliação	Designação da Avaliação	Calendário da Avaliação (assinatura do contrato)							Programas											Âmbito	Incidência	Tipo de análise	Entidade coordenadora da Avaliação			
			2024	2025	2026	2027	2028	2029	PAT 2030	COMPETE 2030	PESSOAS 2030	SUSTENTÁVEL	PR NORTE	PR CENTRO	PR ALENTEJO	PR LISBOA	PR ALGARVE	PR AÇORES	PR MADEIRA	MAR 2030					FAMI 2030	PRR	
OP1	A01	Alteração do Perfil de especialização da Economia Portuguesa							●				●	●	●	●	●	●	●	●	●		●	PT2030	Grandes Agendas	Avaliação Global	RePlan/AD&C/PlanAPP
OP1	A03	RIS3 e Sistema Regional de Inovação do Centro		●									●										●	Ex Post PT2020	Áreas Geográficas	Avaliação de Impacto	AG PR Centro
OP1	A11	Apoios à Internacionalização		●					●				●	●	●	●	●	●	●	●	●		●	Ex Post PT2020	Áreas de Política	Avaliação de Impacto	AD&C
OP1 + OP4	A12	Qualificação das empresas		●					●	●			●	●	●	●	●	●	●	●	●		●	PT2030	Áreas de Política	Avaliação de Impacto	AD&C
OP1	A13	Apoios à Ciência - SAICT		●					●				●	●	●	●	●	●	●	●	●		●	Ex Post PT2020	Instrumentos de Política	Avaliação de Impacto	AG COMPETE
OP1	A14	Apoios à Inovação - SI I&DT		●					●				●	●	●	●	●	●	●	●	●		●	Ex Post PT2020	Instrumentos de Política	Avaliação de Impacto	AG COMPETE
OP1	A15	Sistema de Incentivos à Inovação Produtiva		●					●				●	●	●	●	●	●	●	●	●		●	PT2030	Instrumentos de Política	Avaliação de Impacto	AG COMPETE
OP1	A16	Ex ante Instrumentos Financeiros e Híbrido		●					●				●	●	●	●	●	●	●	●	●		●	PT2030	Financiamentos / Programas	Avaliação de Implementação	AG COMPETE
OP2 + OP3	A17	Mobilidade para a transição climática						●					●	●	●	●	●	●	●	●	●		●	PT2030	Grandes Agendas	Avaliação Global	RePlan/AD&C/PlanAPP
OP2	A19	Eficiência energética e Comunidades de Energia Renovável			●	●							●	●	●	●	●	●	●	●	●		●	PT2030	Áreas de Política	Avaliação de Impacto	AD&C
OP2	A21	Ciclo Urbano da Água			●	●							●	●	●	●	●	●	●	●	●		●	PT2030	Instrumentos de Política	Avaliação de Impacto	AG PR Algarve
OP2	A22	Gestão de resíduos			●	●							●	●	●	●	●	●	●	●	●		●	PT2030	Instrumentos de Política	Avaliação de Impacto	AG PR Norte
OP2	A23	Mobilização dos apoios à eficiência energética			●	●			●				●	●	●	●	●	●	●	●	●		●	PT2030	Financiamentos / Programas	Avaliação de Implementação	PRR
OP4	A24	Qualificações e produtividade			●	●				●			●	●	●	●	●	●	●	●	●		●	Ex Post PT2020	Grandes Agendas	Avaliação Global	RePlan/AD&C/PlanAPP
OP4	A26	Qualificação superior de jovens		●					●				●	●	●	●	●	●	●	●	●		●	Ex Post PT2020	Áreas de Política	Avaliação de Impacto	AD&C
OP4	A27	Qualidade do sistema educação e inclusão dos grupos desfavorecidos		●					●				●	●	●	●	●	●	●	●	●		●	Ex Post PT2020	Áreas de Política	Avaliação de Impacto	AG Pessoas
OP4	A29	“Ups/reskilling” da população adulta empregada		●					●				●	●	●	●	●	●	●	●	●		●	PT2030	Áreas de Política	Avaliação de Impacto	AG Pessoas
OP4	A33	Bolsas de doutoramento		●					●				●	●	●	●	●	●	●	●	●		●	Ex Post PT2020	Instrumentos de Política	Avaliação de Impacto	AG Pessoas
OP4	A35	Emprego como combate à exclusão		●					●				●	●	●	●	●	●	●	●	●		●	Ex Post PT2020	Grandes Agendas	Avaliação Global	RePlan/AD&C/PlanAPP
OP4	A36	Garantia para a infância			●	●			●				●	●	●	●	●	●	●	●	●		●	PT2030	Grandes Agendas	Avaliação Global	RePlan/AD&C/PlanAPP
OP4	A38	Inserção de Cidadãos estrangeiros e minorias étnicas		●					●				●	●	●	●	●	●	●	●	●		●	Ex Post PT2020	Áreas de Política	Avaliação de Impacto	AG Pessoas
OP4	A39	Microempendedorismo		●					●				●	●	●	●	●	●	●	●	●		●	Ex Post PT2020	Áreas de Política	Avaliação de Impacto	AG PR Centro
OP4	A40	Inovação social		●					●	●			●	●	●	●	●	●	●	●	●		●	Ex Post PT2020	Áreas de Política	Avaliação de Impacto	AG PR Alentejo
OP4	A41	Apoios ao emprego		●					●				●	●	●	●	●	●	●	●	●		●	PT2030	Áreas de Política	Avaliação de Impacto	AG Pessoas
OP4	A43	Igualdade de género no trabalho		●					●				●	●	●	●	●	●	●	●	●		●	PT2030	Áreas de Política	Avaliação de Impacto	AG Pessoas
OP5	A49	Impacto dos Instrumentos Territoriais do Centro 2030			●	●							●										●	PT2030	Áreas Geográficas	Avaliação de Impacto	AG PR Centro
OP5/FTJ	A53	Fundo para a Transição Justa do Médio Tejo			●	●							●										●	PT2030	Áreas Geográficas	Avaliação de Impacto	AG PR Centro
Transversal	A55	Impacto Macroeconómico			●	●			●	●	●	●	●	●	●	●	●	●	●	●	●	●	●	PT2030	Grandes Agendas	Avaliação Global	RePlan/AD&C/PlanAPP
Transversal	A68	Operacionalização do Centro 2030		●									●										●	PT2030	Financiamentos / Programas	Avaliação de Implementação	AG PR Centro

# Lista de estudos

OP	Nº Avaliação	Designação da Avaliação	Calendário da Avaliação (assinatura do contrato)							Programas										Âmbito	Incidência	Tipo de análise	Entidade coordenadora da Avaliação												
			2024	2025	2026	2027	2028	2029	PAT 2030	COMPETE 2030	PESSOAS 2030	SUSTENTÁVEL	PR NORTE	PR CENTRO	PR ALENTEJO	PR LISBOA	PR ALGARVE	PR AÇORES	PR MADEIRA					IMAR 2030	FAMI 2030	PRR									
		Avaliação de Fundos Europeus:.....																																	
Transversal	AC1	Avaliação do Plano Global de Comunicação do PT2030									●	●	●	●	●	●	●	●	●	●	●	●	●	●	●	●	●	●	PT2030	Financiamentos / Programas	Avaliação da Comunicação	AD&C - NC			
Transversal	AC3	Avaliação do Plano de Comunicação do Centro 2030																													PT2030	Financiamentos / Programas	Avaliação da Comunicação	AG PR Centro	
OP1	E1	Complementaridade entre Sistemas de Incentivos										●																			Ex Post PT2020	Financiamentos / Programas	Estudos de apoio à implementação	AG COMPETE	
OP2 + OP3	E2	Apuramento do indicador da redução de emissões de gases com efeitos de estufa																														PT2030	Financiamentos / Programas	Estudos de apoio à implementação	Rede ACS - Sustentável
Transversal	E3	Princípio do DNSH																														PT2030	Financiamentos / Programas	Estudos de apoio à implementação	Rede ACS - Sustentável
Transversal	E5	Tagging: Clima e Biodiversidade																														PT2030	Financiamentos / Programas	Estudos de apoio à implementação	Rede ACS

- ✓ PA Centro 2030 aprovado pela CD em 03-11-2023
- ✓ Enviado ao Comité de Acompanhamento para apreciação a 08-11-2023

# 6. ANÁLISE E APROVAÇÃO DO PLANO DE COMUNICAÇÃO



# PLANO DE COMUNICAÇÃO



**PROGRAMA  
REGIONAL  
DO CENTRO**  
2021-2027

# PLANO DE COMUNICAÇÃO CENTRO 2030

- Aplicação da legislação em vigor, nacional e europeia, em matéria de informação e publicidade
- Ligação às linhas orientadoras do Plano Global de Comunicação do Portugal 2030, promovido pela Rede de Comunicação Portugal 2030 e coordenado pela Agência para o Desenvolvimento e Coesão, I.P





# OBJETIVOS

- Promover as oportunidades de financiamento do Centro 2030, assegurando que a informação é clara e acessível a todas as pessoas e instituições.
- Fomentar uma procura qualificada, reforçando uma utilização eficiente dos fundos europeus.
- Aumentar a notoriedade pública do Centro 2030, associada a valores de credibilidade, rigor, acessibilidade, transparência, confiança e eficiência.
- Assegurar uma vasta divulgação dos resultados do Centro 2030, destacando a importância dos fundos europeus para o desenvolvimento económico, social e territorial da região Centro.

# PÚBLICO-ALVO

- Beneficiários e potenciais beneficiários
- Público em geral
- Media
- Stakeholders

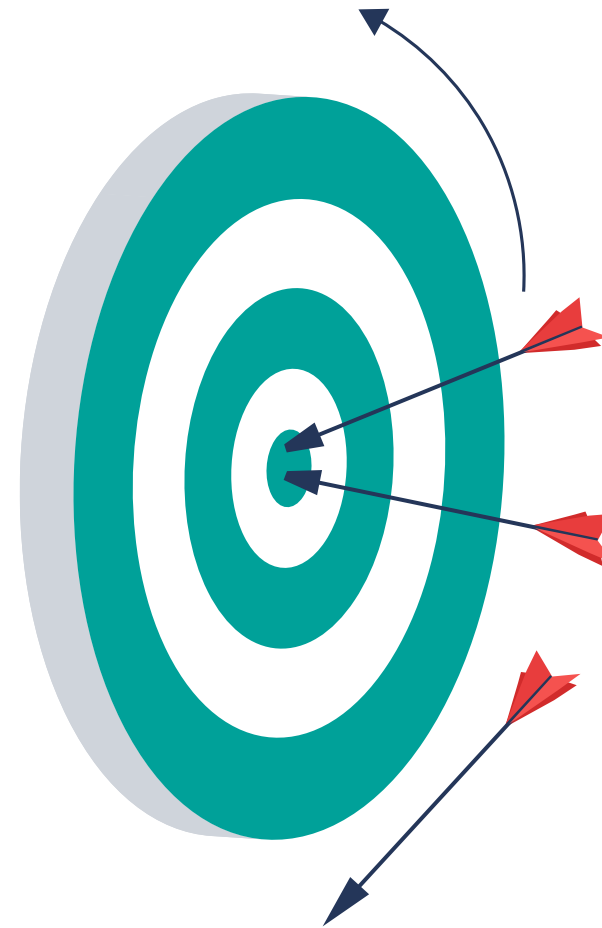



# IMPLEMENTAÇÃO DO PLANO



- 1 | Imagem corporativa**  
Divulgação da Marca Centro 2030.
- 2 | Comunicação Digital**  
Website, Redes sociais, Newsletter, Dashboard e infografias.
- 3 | Comunicação mediática**  
Comunicados de imprensa, visitas a projetos, ações de formação para os jornalistas, parcerias com os Media.
- 4 | Eventos**  
eventos comemorativos, visitas a projetos, seminários, inaugurações de projetos, conferências, dias abertos, sessões de divulgação sobre os concursos abertos
- 5 | Publicidade**  
Anúncios publicitários, campanhas de comunicação, merchandising.
- 6 | Publicações**  
Boletins, brochuras, suplementos.
- 7 | Ações de apoio às atividades de comunicação dos beneficiários**  
Guia de comunicação para beneficiários, Linha dos Fundos, ações de formação sobre as obrigações dos beneficiários, workshops.



# OPERAÇÕES DE IMPORTÂNCIA ESTRATÉGICA

«Operação de importância estratégica» é uma operação que representa um contributo significativo para a realização dos objetivos do programa e que tem um acompanhamento e medidas de comunicação específicos.

---

Nas operações consideradas de importância estratégica, **os beneficiários**, de acordo com as obrigações previstas na legislação, **devem organizar um evento ou uma atividade de comunicação**, envolvendo a Comissão e a autoridade de gestão.

## **Prioritário:**

- Promover uma cooperação estreita com os beneficiários, para poder gerar um maior valor acrescentado de todas as ações de comunicação.
- Apoiar os beneficiários dos projetos no cumprimento dos requisitos de visibilidade e comunicação e não organização de eventos e ações de comunicação.

## ATIVIDADES DE COMUNICAÇÃO PARA DESTACAR AS OPERAÇÕES DE IMPORTÂNCIA ESTRATÉGICA



Organização de Workshops para apresentar e esclarecer as obrigações de comunicação dos beneficiários de operações de importância estratégica



Campanhas de divulgação



Organização de eventos (sessões de capacitação, conferências, inaugurações)



Promoção de uma cobertura mediática sólida dos projetos (conferências de imprensa, comunicados de imprensa, convites a jornalistas para conhecer os projetos, outros eventos para a comunicação social)



Divulgação de informações sobre os projetos através do site do Centro 2030



Produção de materiais promocionais

# AÇÕES DE COMUNICAÇÃO DA COMISSÃO EUROPEIA



A Europa na minha região  
(#EUinmyregion)



RegioStars



Semana Europeia das Regiões



Kohesio



# REDE DE COMUNICAÇÃO DO PORTUGAL 2030



Compete à Rede elaborar, implementar e monitorizar o Plano Global de Comunicação do Portugal 2030 e acompanhar a implementação do Roteiro para a Capacitação do Ecosistema dos Fundos da Política de Coesão para o período 2021-2027, na área da comunicação.

## Ações Previstas:

- Guia de apoio ao beneficiário para comunicação dos apoios dos fundos Europeus;
- Iniciativa de Comunicação Anual Portugal 2030;
- Ações de capacitação da comunicação social sobre os Fundos;
- Programa de capacitação contínua em comunicação;
- Dicionário dos Fundos;
- Iniciativas de capacitação de atores políticos sobre os Fundos;
- Ações de comunicação de *mass media*.

# ORÇAMENTO INDICATIVO



2023	2024	2025	2026
50.000,00 €	300.000,00 €	450.000,00 €	450.000,00 €

2027	2028	2029	TOTAL
400.000,00 €	200.000,00 €	150.000,00 €	2.000.000,00 €

# AVALIAÇÃO



## Metas previstas para o período de 2023-2029

Ações	Indicadores de desempenho	Metas Previstas 2023 - 2029
<b>Comunicação digital</b>		
Website Centro 2030	Nº total de utilizadores	700 000
Redes Sociais Centro 2030	Nº de seguidores	30 000
Newsletter Centro 2030	Nº de subscritores	3 000
<b>Comunicação mediática</b>		
Performance mediática	Nº de notícias publicadas	13 000
	Índice de favorabilidade das notícias (1 a 5)	4
Comunicados de imprensa	Nº de comunicados de imprensa	80
Visitas a Projetos Financiados	Nº visitas	20
Ações de formação para os jornalistas	Nº ações	8
Parcerias com os Media	Nº de iniciativas	10
<b>Eventos</b>		
Eventos	Nº de eventos	140
	Nº de participantes nos eventos	10 000
<b>Publicidade</b>		
Anúncios publicitários	Nº de anúncios produzidos	20
	Nº de inserções	300
Campanhas de comunicação	Nº de campanhas	7
	Nº pessoas alcançadas	500 000
Merchandising	Nº produtos produzidos	15
	Nº de produtos distribuídos	50 000
<b>Publicações</b>	Nº de publicações	50
<b>Ações de apoio às atividades de comunicação dos beneficiários</b>	Nº iniciativas	20
<b>Divulgação das Operações de Importância Estratégica</b>	Nº iniciativas	10

# 7. CONDIÇÕES HABILITADORAS: PONTO DE SITUAÇÃO





# CONDIÇÕES HABILITADORAS PROGRAMA CENTRO 2030

(ponto de situação a 31.out.2023)

Regulamentadas pela legislação europeia, as condições habilitadoras correspondem a pré-requisitos necessários para utilização eficaz e eficiente dos fundos europeus, devendo ser respeitadas durante todo o período de programação 2021-2030.

Incidem sobre os enquadramentos estratégicos, regulamentares e de políticas públicas nacionais para assegurar que os investimentos apoiados pela União estão alinhados com os objetivos específicos dos Programa

# AVALIAÇÃO GLOBAL

## 20 Condições Habilitadoras

- 4 Horizontais | Aplicáveis a todos os Objetivos Específicos dos fundos da Coesão, FEAMPA e Fundos do MAI
- 16 Temáticas | Aplicáveis a alguns Objetivos Específicos dos fundos da Coesão

**11** ✓ Cumpridas

**Horizontais**  
4

- 1 | Contratos públicos
- 2 | Auxílios de Estado
- 3 | Carta dos Direitos Fundamentais
- 4 | CNUDPD

**Temáticas**  
7

- 1.1 | Especialização inteligente
- 1.2 | Banda larga
- 2.7 | Conservação da natureza
- 4.1 | Mercado de trabalho
- 4.2 | Igualdade de género
- 4.4 | Inclusão social e redução da pobreza
- 4.5 | Inclusão das comunidades ciganas

**9** Em desenvolvimento

- 2.1 | Eficiência energética
- 2.2 | Setor energético
- 2.3 | Energias renováveis
- 2.4 | Gestão de riscos de catástrofes (falta PACS)
- 2.5 | Setor da água
- 2.6 | Gestão de resíduos
- 3.1 | Plano de transportes
- 4.3 | Quadro estratégico da educação (falta RAA)
- 4.6 | Saúde e cuidados continuados

# HORIZONTAIS

## H1.

Mecanismos eficazes de acompanhamento do mercado dos contratos públicos

Portal Base

Código dos Contratos Públicos

Plataformas eletrónicas de contratação pública

✓ Cumprida

## H2.

Instrumentos e capacidade para a aplicação efetiva das regras em matéria de auxílios estatais

Site Citius (informação atualizada sobre empresas em dificuldade)

Rede de apoio em matéria de auxílios de Estado

Ações de formação e de sensibilização em auxílios de Estado

✓ Cumprida

## H3.

Aplicação e execução efetivas da Carta dos Direitos Fundamentais da UE

Estudo comparativo das melhores práticas europeias e recomendações da COM quanto ao cumprimento da Carta

Roteiro programático sobre a aplicação da Carta

Ações de formação no âmbito da Carta

✓ Cumprida

## H4.

Execução e aplicação da Convenção das Nações Unidas sobre os Direitos das Pessoas com Deficiência (CNUDPD)

Estratégia Nacional para a Inclusão das Pessoas com Deficiência 2021-2024

Mecanismo Nacional de Monitorização da Implementação da Convenção sobre os Direitos das Pessoas com Deficiência

Instituto Nacional para a Reabilitação

✓ Cumprida

**18 Condições  
Habilitadoras**

**4 Horizontais  
Cumpridas**

**14 Temáticas:  
- 7 Cumpridas  
- 1 para  
aprovação  
- 6 por cumprir**

OE	CH 1.1.	CH 1.2.	CH 2.1.	CH 2.2.	CH 2.3.	CH 2.4.	CH 2.5.	CH 2.6.	CH 2.7.	CH 3.1.	CH 4.1.	CH 4.2.	CH 4.3.	CH 4.4.	CH 4.5.	CH 4.6.
1.1	✓	☒	☒	☒	☒	☒	☒	☒	☒	☒	☒	☒	☒	☒	☒	☒
1.4	✓	☒	☒	☒	☒	☒	☒	☒	☒	☒	☒	☒	☒	☒	☒	☒
1.5	☒	✓	☒	☒	☒	☒	☒	☒	☒	☒	☒	☒	☒	☒	☒	☒
2.1	☒	☒	🎯	🎯	☒	☒	☒	☒	☒	☒	☒	☒	☒	☒	☒	☒
2.2	☒	☒	☒	🎯	🎯	☒	☒	☒	☒	☒	☒	☒	☒	☒	☒	☒
2.4	☒	☒	☒	☒	☒	✓	☒	☒	☒	☒	☒	☒	☒	☒	☒	☒
2.5	☒	☒	☒	☒	☒	☒	🎯	☒	☒	☒	☒	☒	☒	☒	☒	☒
2.6	☒	☒	☒	☒	☒	☒	☒	🟡	☒	☒	☒	☒	☒	☒	☒	☒
2.7	☒	☒	☒	☒	☒	☒	☒	☒	✓	☒	☒	☒	☒	☒	☒	☒
3.2	☒	☒	☒	☒	☒	☒	☒	☒	☒	🎯	☒	☒	☒	☒	☒	☒
4.2	☒	☒	☒	☒	☒	☒	☒	☒	☒	☒	☒	☒	✓	☒	☒	☒
4.5	☒	☒	☒	☒	☒	☒	☒	☒	☒	☒	☒	☒	☒	☒	☒	🎯
4a)	☒	☒	☒	☒	☒	☒	☒	☒	☒	☒	✓	☒	☒	☒	☒	☒
4f)	☒	☒	☒	☒	☒	☒	☒	☒	☒	☒	☒	☒	✓	☒	☒	☒
4h)	☒	☒	☒	☒	☒	☒	☒	☒	☒	☒	☒	☒	☒	✓	☒	☒
4k)	☒	☒	☒	☒	☒	☒	☒	☒	☒	☒	☒	☒	☒	☒	☒	🎯

🟡 Em avaliação pela COM

✓ Cumprida | Após aprovação do Programa

✓ Cumprida | Na data de aprovação do Programa (14dez2022)

🎯 Não cumprida

☒ CH não se aplica

Recebidas questões da COM (DGGener)  
Revisão do PNEC em curso (enviado draft a 30.jun)

PENSAARP 2030: 4T2023

PERNU 2030 aprovado

PNI 2030: 1T2024

(PNS 2030,ok)  
PPI, PRH e RNCCI 22-23 4T2023

# 8. CAPACITAÇÃO DOS ATORES RELEVANTES

# Roteiro para a Capacitação do ecossistema dos Fundos 2021-27





PORTUGAL  
2030



## O Roteiro | Contexto e estrutura

Instituições e Pessoas mais qualificadas

Mais Eficácia  
Mais Eficiência



Cultura facilitadora de uma execução eficiente e eficaz dos Fundos

### Ecosistema dos Fundos



### Plano de Ação | 6 Projetos Estruturantes



01

ACADEMIA DOS FUNDOS

02

CAPACITAÇÃO PARA A ABORDAGEM TERRITORIAL DO PT2030

03

CAPACITAÇÃO PARA A OPERACIONALIZAÇÃO DA ESPECIALIZAÇÃO INTELIGENTE

04

CAPACITAÇÃO PARA A AVALIAÇÃO E ORIENTAÇÃO PARA RESULTADOS

05

PROGRAMA DE QUALIFICAÇÃO DA PROCURA

06

PROGRAMA DE COMUNICAÇÃO E VISIBILIDADE EXTERNA



PORTUGAL  
2030

Eixo Estratégico

## Resposta do Plano de Ação ao Quadro Estratégico

● Elevada  
● Média  
● Baixa

Eixo Estratégico	Objetivo Específico	PROJETOS ESTRUTURANTES					
		1 ACADEMIA DE FUNDOS	2 CAPACITAÇÃO PARA A ABORDAGEM TERRITORIAL DO PT 2030	3 CAPACITAÇÃO PARA OPERACIONALIZAÇÃO DA ESPECIALIZAÇÃO INTELIGENTE	4 CAPACITAÇÃO PARA A AVALIAÇÃO E ORIENTAÇÃO RESULTADOS	5 PROGRAMA DE QUALIFICAÇÃO DA PROCURA	6 PROGRAMA DE COMUNICAÇÃO E VISIBILIDADE EXTERNA
Melhorar a capacidade de gestão estratégica	1 Melhorar instrumentos de programação, quadros regulamentares e avisos	●	●	-	-	-	-
	2 Fortalecer as práticas de gestão estratégica e de avaliação	●	-	●	●	-	-
	3 Criar condições favoráveis para a governança multinível e multiactor	●	●	●	-	-	-
Melhorar a capacidade de gestão operacional	4 Preparar os recursos humanos das estruturas de gestão, controlo e monitorização	●	-	-	●	-	●
	5 Aumentar a eficácia e fiabilidade dos procedimentos de gestão, certificação, pagamento, auditoria e controlo	●	●	-	-	●	-
Aumentar a capacidade de atuação dos beneficiários	6 Capacitar os beneficiários para uma ação eficiente e orientada para os resultados	-	●	●	-	●	●
	7 Simplificar procedimentos e capacitar os beneficiários para uma ação orientada para os resultados	-	-	-	●	●	●
Criar condições de suporte para uma execução eficaz, impactante e reconhecida	8 Aumentar a qualidade dos instrumentos de política e de planeamento sectorial e territorial	-	●	●	●	-	-
	9 Aumentar a eficácia e agilidade do sistema de informação	●	-	-	-	-	-
	10 Aumentar a eficácia das estratégias e ações de comunicação	-	●	●	●	●	●





PORTUGAL  
2030

## Implementação do Roteiro: janeiro a outubro 2023

### TIPOLOGIAS DE AÇÃO

	<b>01</b> ACADEMIA DOS FUNDOS	<b>02</b> ABORDAGEM TERRITORIAL DO PT2030	<b>03</b> OPERACIONALIZAÇÃO DA ESPECIALIZAÇÃO INTELIGENTE	<b>04</b> AVALIAÇÃO E ORIENTAÇÃO PARA RESULTADOS	<b>05</b> PROGRAMA DE QUALIFICAÇÃO DA PROCURA	<b>06</b> PROGRAMA DE COMUNICAÇÃO E VISIBILIDADE EXTERNA
Planeamento	Em curso GT AD&C/AG	-	-	-	-	Em preparação 4T2023
Plataformas colaborativas	Em preparação	Por iniciar	Por iniciar	-	-	-
Ações de capacitação	Em curso	Relatório do comércio inter-regional	Por iniciar	Realizadas 2 ações	Por iniciar	Realizadas 4 formações online
Formação superior	-	Revisto para 2024	-	Em preparação 4T2023	-	-
Encontros / ações de divulgação	Revisto para 1S2024	4T2023	Em preparação	Realizados 4 eventos	Por iniciar	Realizados 3 encontros e 2 ações mass media
Estudos / manuais / outros documentos	Por iniciar 4T2023	Aviso PAT2030 27.out.23 <small>II Relatório D&amp;C</small>	-	Realizado 1 estudo e 1 relatório	Por iniciar	Em preparação 4T2023
Summer/winter schools	Aviso PAT2030 27.out.23	Aviso PAT2030 27.out.23	Aviso PAT2030 27.out.23	Aviso PAT2030 27.out.23	-	-
Fóruns de articulação	Em curso GT AD&C/AG	Em curso RDR	Em curso	Em curso RMA	Por iniciar	Em curso RC



Aguarda constituição da Rede 



PORTUGAL  
2030

## Implementação do Roteiro | Zoom in



AÇÃO DE CAPACITAÇÃO	DATAS	REGIME	DESTINATÁRIOS
Ação de sensibilização no âmbito da Estratégia Nacional Antifraude (ENAF)	1ª Edição – 12/10/2023 (das 10h30 às 13h)	Presencial (Instalações da Segurança Social)	AD&C e AG (Comissões Diretivas e Dirigentes Intermédios)
	2ª Edição – até 31 de dezembro (data e hora a definir)	A definir	Restantes trabalhadores AD&C e AG
Auxílios de Estado	1ª Edição 19 a 20/10/2023 (6h – dois dias das 15h às 18h)	Online	Trabalhadores da AD&C e AG
	2ª Edição 20 a 21/11/2023 (6h – dois dias das 10h às 13h)		Trabalhadores da AD&C e AG
Carta dos Direitos Fundamentais da União Europeia e Convenção das Nações Unidas sobre os Direitos das Pessoas com Deficiência (CNUDPD)	31/10/2023 (10h-12h)	Híbrido (Campus APP+ Online)	Trabalhadores da AD&C e AG
Instrumentos Financeiros	08/11/2023 (9h30-12h30)	Online	Trabalhadores da AD&C, AG, Banco Fomento e IFFRU
Opção de Custos Simplificados	Várias	Online	Trabalhadores das AG
	09/11/2023 (9h30-12h30)	Online	Trabalhadores da AD&C



REGIO Peer2Peer  
Community

Divulgação de 8  
ações de  
Capacitação





PORTUGAL  
2030

## Ações de acompanhamento global do Roteiro

- Apresentação na sessão de divulgação do projeto Escola da Coesão, nas instalações da CCDR Alentejo, em Évora
- Divulgação na Rede IQ-Net da experiência sobre a elaboração do Roteiro e do Plano de ação
- Comunidade de Prática sobre o Roteiro da Capacitação | DG REGIO, Peer2Peer
- 2º Fórum para as AG, Bruxelas, sobre desenvolvimento da capacidade administrativa para o período 2021-2027



# 9. OUTROS ASSUNTOS

